

TABELA DE PREÇOS E DESCONTOS GALP

Em vigor a partir de 12 de setembro de 2023

PLANO MOBILIDADE ELÉTRICA & SOLAR

DESCONTOS EM ELETRICIDADE E GÁS NATURAL

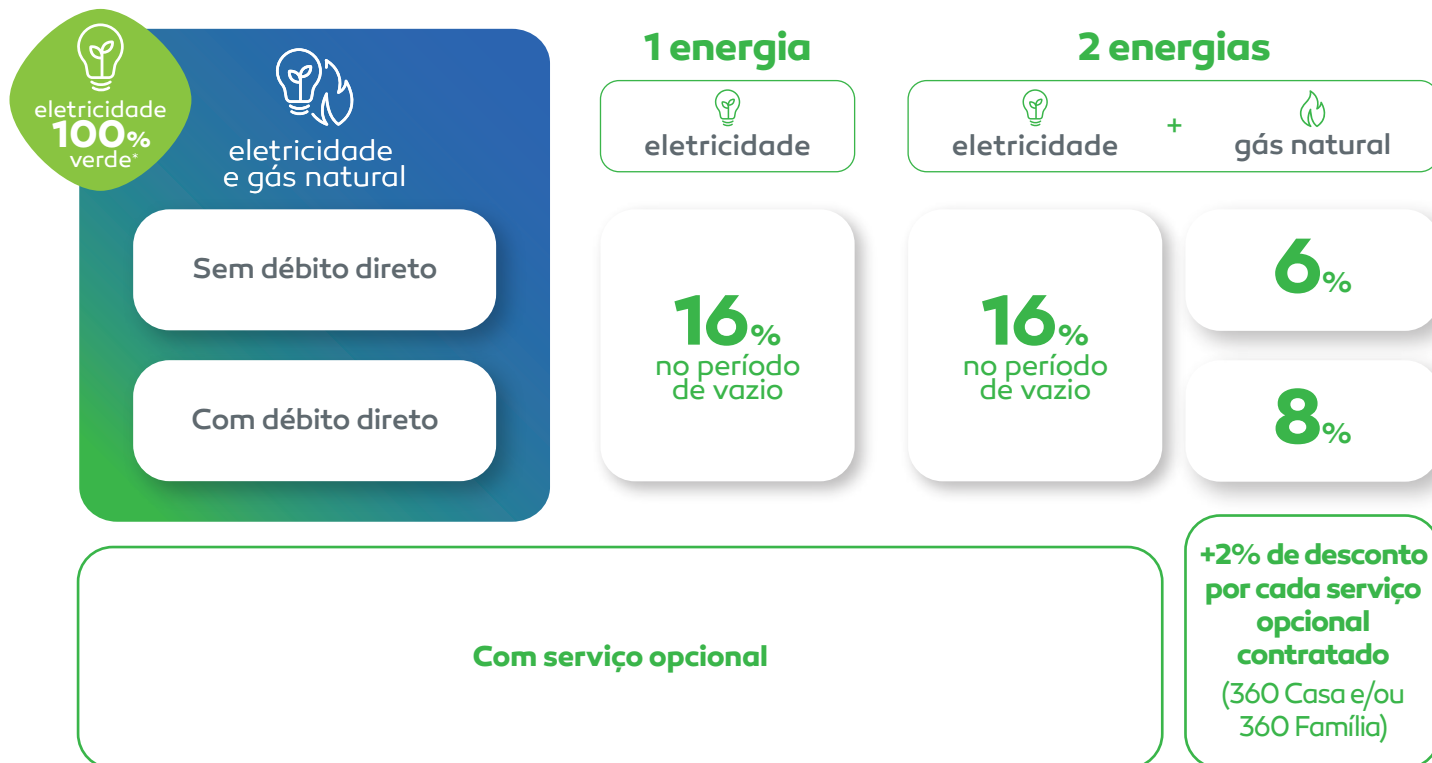

Campanha válida para adesões até 30 de setembro de 2023 em Portugal Continental e para clientes particulares que utilizem a energia para fins não profissionais, com tarifa bi-horária até 20,7kVA na eletricidade e consumos até 10.000m³/ano no gás natural. Os planos com serviços opcionais pressupõem adesão ao 360 Casa e/ou 360 Família. Na eletricidade os descontos incidem sobre o preço do período de vazio (não inclui a contribuição para o audiovisual e o imposto especial sobre o consumo de eletricidade) e no gás natural os descontos incidem sobre o termo fixo e termo variável do gás natural (não inclui a taxa de exploração da DGEG). Os descontos são independentes do formato de receção da sua fatura.

PLANO MOBILIDADE ELÉTRICA & SOLAR

DESCONTOS EM OUTRAS ENERGIAS

	Portugal Continental	Madeira	Açores	Espanha
 Painéis solares fotovoltaicos e baterias solares	5% na aquisição de painéis solares ou 12% na aquisição de painéis solares + baterias			
 Mobilidade elétrica	16% pontos de carregamento elétricos			
 Combustível	8 CÊNT/LT sempre		4 CÊNT/LT	3 CÊNT/LT
	10 CÊNT/LT na 1ª segunda-feira de cada mês			
 Garrafas de gás	3€/MÊS em vale na compra de uma recarga			
 Equipamentos	10% na aquisição de equipamentos			

Descontos em combustível › Portugal Continental e R.A. Madeira: Desconto de 8 cênt./litro, que aumenta para 10 cênt./litro na primeira segunda-feira de cada mês. R.A. Açores: Desconto de 4 cênt./litro. Espanha: Desconto de 3 cênt./litro. Descontos válidos para todos os combustíveis (Simplex e Evologic) e para abastecimentos com um limite de 100 litros por dia e 250 litros por mês.

Descontos em garrafas de gás › 3€/mês na recarga de garrafas de GPL (exceto minigás).

Descontos em mobilidade elétrica › Desconto sobre a componente de energia em carregamentos elétricos pagos com cartão Galp Electric.

Descontos em equipamentos › 10% de desconto na aquisição de equipamentos de GPL Galp: aquecedores de interior e exterior, grelhadores e acessórios de campismo. As encomendas devem ser realizadas através do 800 200 200.

Desconto em solar › os descontos em painéis solares e baterias serão atribuídos sobre a forma de crédito na fatura de energia.

PLANO MOBILIDADE ELÉTRICA & SOLAR

SERVIÇOS OPCIONAIS



Integre serviços opcionais para um maior desconto na sua fatura (+ 2% por cada serviço contratado).

360 Casa

4,90€/mês

Tenha sempre um técnico à espera da sua chamada. Este serviço oferece-lhe as soluções certas para qualquer imprevisto que possa surgir na sua casa. Ao aderir irá beneficiar de um plafond de 500€/ano para utilizar nas deslocações e mão de obra, para além de outras vantagens. O serviço inclui assistência técnica às instalações de eletricidade e gás natural bem como reparações em grandes eletrodomésticos.

360 Família

6,90€/mês

Este serviço contratado pela Galp dá-lhe acesso ao seguro de grupo de saúde Multicare⁽¹⁾ para toda a família e acesso a condições mais favoráveis na realização da inspeção periódica do seu veículo, através da parceria com a MForce.

Valor do serviço inclui IVA à taxa legal em vigor. Para mais informações consulte as condições gerais dos serviços opcionais 360 Casa e 360 Família em casa.galp.pt

(1) Este seguro é um seguro da Fidelidade - Companhia de Seguros, S.A.

Esta informação não dispensa a consulta da informação pré-contratual e contratual legalmente exigida disponível em casa.galp.pt

PLANO MOBILIDADE ELÉTRICA & SOLAR

TABELA DE PREÇOS



Potência
contratada
(kVA)

Potência
contratada
(€/dia)

Tarifa
bi-horária

Energia fora
de vazio
(€/kWh)

Energia vazio
(€/kWh)

1,15	0,1339		
2,30	0,1606		
3,45	0,1559		
4,60	0,1946		
5,75	0,2359		
6,90	0,3101	0,1911	0,1387
10,35	0,4269		
13,80	0,5549		
17,25	0,6738		
20,70	0,8030		

Preços finais em vigor em 2023. Os preços finais incluem as tarifas de acesso às redes em vigor (aprovadas pela ERSE – Entidade Reguladora dos Serviços Energéticos). Acresce IVA à taxa legal em vigor.

TARIFA BI-HORÁRIA (é necessário optar entre o ciclo diário e o ciclo semanal)

Período Inverno

Período Verão

2ª a 6ª feira

Sábado

Domingo

2ª a 6ª feira

Sábado

Domingo

Ciclo Diário

00h - 08h	22h - 24h
00h - 08h	22h - 24h

Ciclo Semanal - Inverno

00h - 07h	
00h - 09h30	13h - 18h30 22h - 24h
00h - 24h	

Ciclo Semanal - Verão

00h - 07h	
00h - 09h	14h - 20h 22h - 24h
00h - 24h	

● **Vazio** (Preço de energia mais reduzido)

● **Fora do Vazio** (Preço de energia mais elevado)

Nota: Todos os intervalos de tempo não discriminados correspondem às horas fora do vazio (período do dia em que o preço da energia é mais elevado).

PLANO MOBILIDADE ELÉTRICA & SOLAR

TABELA DE PREÇOS



Escalão de consumo (m ³ /ano)	Termo Fixo (€/dia)	Energia (€/kWh)
1º escalão - (0 - 220)	0,0679	0,1115
2º escalão - (221 - 500)	0,1188	0,1035
3º escalão - (501 - 1.000)	0,1571	0,1007
4º escalão - (1.001 - 10.000)	0,2061	0,0976

Preços finais em vigor (incluem as tarifas de acesso às redes em vigor aprovadas pela ERSE – Entidade Reguladora dos Serviços Energéticos). Acresce IVA à taxa legal em vigor.

O termo fixo e o termo variável aplicados ao Gás natural e à eletricidade, podem ser revistos trimestralmente durante o ano, com base no Índice de Preços no Consumidor, sem habitação, divulgado pelo Instituto Nacional de Estatística e nas variações das cotações internacionais que condicionam respetivamente os preços de referência para a aquisição de gás natural e eletricidade na Península Ibérica (MIBGÁS, TTF e Brent; OMIE e OMIP). Informação sobre os indexantes disponível em casa.galp.pt.

Quaisquer alterações que impliquem um aumento do preço de energia, ser-lhe-ão antecipadamente comunicadas, podendo, se assim o entender, cancelar o seu contrato sem quaisquer penalizações. As variações que resultam das alterações às tarifas de acesso às redes determinadas pela ERSE, ser-lhe-ão comunicadas na fatura emitida após a referida atualização. O preço final resulta da aplicação dos valores acima indicados aos seus consumos, deduzidos dos benefícios aplicáveis em função do plano de descontos contratado, e acrescido de IVA à taxa legal em vigor, de impostos especiais sobre o consumo e de quaisquer outros impostos, taxas, encargos ou contribuições previstas na lei no momento da emissão da fatura.